YOTSUYA URETHANE CO.,LTD
ザ・ヨツヤリポート

ホームタウン茅ヶ崎住宅でテニスコート

20年前に実施した集合住宅の施設ですが、経年劣化によりボールのバウンドに乱れが生じる為、今回全面改修を実施することとなりました。前回の施工業者として当社が入札参加資格をいただきました。無事に落札し、改めて精根込めた施工ができました。

施工担当は、小林正秋でした。

（都　記）

編集・発行者
ヨツヤウレタン㈱
編集者：四家正勝
yotsuya.co.jp
電話：東京
3954−2611

高架水槽内防水ライニング資材を出荷

10月上旬、大日本土木株式会社から要請あり、タジキスタン国ピアンジ給水所の高架水槽内防水ライニング資材を出荷しました。

日本政府のODA援助プロジェクトで実績のある、ロバストコートSP防水工法の指定を賜わり輸出梱包に対応した。4，500kgを納入いたしました。

（MS　記）

西中野小学校総合防水改修

中野区地元の新栄建設株式会社より表題現場の改修防水を7月下旬に受注した。既存防水面の不良箇所を補修後に1，080㎡既存防水面を高圧水洗浄＋サンダー目荒し、ウレタン塗膜防水X－Ⅱ防水を行った。防水層膨れ予防の為脱気孔を21箇所取付し安全を期した。外壁改修では、2，104㎡を高圧水洗浄した後浮き部分を5，000穴以上SUSピンニング工法で補強した。当然サッシ周り等のシーリング打替えも実施1，300m程度行った工事でした。元請代理人の外山技士には、大変御苦労の多かった現場であったと感謝した次第である。

（熊田記）

さいとうファミリークリニック外装改修工事

8月上旬から新宿区の株式会社高橋工務店の橋ヶ谷部長、柳﨑現場監督で工事は進められ、10月下旬工期で実施されました。クリニック開業中の工事で、元請現場監督は、念入りな対応で工事を進行しました。当社の小林賢二作業主任にて工事を遂行しました。既存外壁塗膜完全除去、カチオンにて全面調整の後に外壁塗装を実施しました。仕上げ材は、シリコントップを施しました。サッシ周りシール打替え、止水材注入、タイル壁面は、保護透明塗膜材にて防水処理した高品質の改修仕様でした。（都　記）

中野本郷小外壁改修

8月中旬、衆浩建設より本工事の下命を受け9月中に無事完工しました。工事内容は外壁の浮き部打診調査の上浮部をエポキシ樹脂注入工法にて補修し、更に亀裂部分は、Uカット後弾性エポキシにてシール補修をしました。屋根部は260㎡ウレタン防水X－Ⅱで仕上げ、トップコート仕上げを行った。

最後は外壁を塗膜防水で被膜し、トップコート仕上げで完成した工事でした。（四家記）

江古田小学校他1施設 普通教室木床改修その他工事

7月に依田建設株式会社より表題の工事を受注し、廊下約600㎡、階段110段に踊場役85㎡他にも各種教室も教室の用途に応じた床材を使用して仕上げました。廊下はセンターラインテープを貼り通行区分を明確化し、階段はシートの色分けをすることにより通行区分を明確化し、小学生の児童が通り易い通路となりました。（四家記）

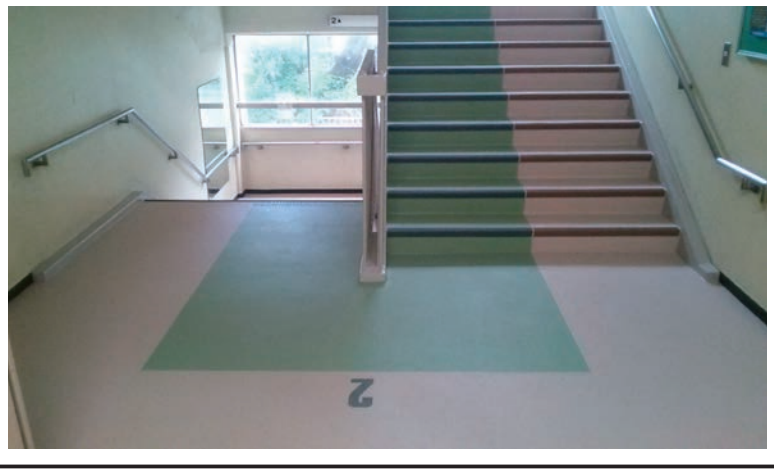

ウレタン防水
ロバストコート
屋根・屋上・外壁

塩ビシート防水
サンロイドDN
屋根・屋上・プール

ゴムチップ弾性舗装
ロバストベープ
屋上運動場・体育館・校庭

ウレタン弾性舗装
ロバスタン
屋上運動場・体育館・テニスコート

おかげさまで、創業50年を迎えました。　ヨツヤウレタン株式会社